

design by PITSOU KEDEM ARCHITECTS  
design team SHIRLEY MARCO, NIR ROTEM, PITSOU KEDEM  
lighting design ORLY AVRON ALKABES  
management KANOR PROJECTS MENAGEMENT

Η κατοικία βρίσκεται στη διασταύρωση δύο οδών, αποκαλύπτοντας μία εντυπωσιακή όψη: η επίπεδη στέγη, η οποία καλύπτει ολόκληρο το μήκος του κτιρίου, αναδιπλώνεται σε πλευρικούς τοίχους, αγκαλιάζοντας συνολικά τον εσωτερικό χώρο.

This corner house is located at the junction of two roads, where it reveals an intriguing entrance façade: The flat roof extends the full length of the structure and folds into side walls, to seamlessly enwrap the interior space.







Η ενιαία υλικότητα της στέγης και των τοίχων, από εμφανές σκυρόδεμα, περικλείει μεγάλες επιφάνειες από ξύλινες επενδύσεις και γυαλί, επιτρέποντας την εύκολη κυκλοφορία ανάμεσα στο εσωτερικό και το εξωτερικό της κατοικίας. Ξύλινες περσίδες παραλαμβάνουν και αντανακλούν τις ακτίνες του ήλιου, δημιουργώντας θεατρικές σκιές στις επιφάνειες.

Η πρόσβαση προς την κύρια είσοδο γίνεται με γέφυρα που περνάει πάνω από μία μεγάλη βυθισμένη αυλή, η οποία φέρνει φως στο ισόγειο, δημιουργεί έναν προστατευμένο χώρο παιχνιδιού και εντείνει το ύψος της όψης.

The uniform materiality of the roof and solid walls, in exposed concrete, encloses vast expanses of wood cladding and glazing, allowing easy movement in and out of the house. Wooden louvers screen and reflect sunbeams, creating dramatic

shadows across the surfaces. The main entrance is accessed via a bridge, crossing over a generous sunken courtyard that brings light into the basement, offers a protected play area, and intensifies the height of the facade.





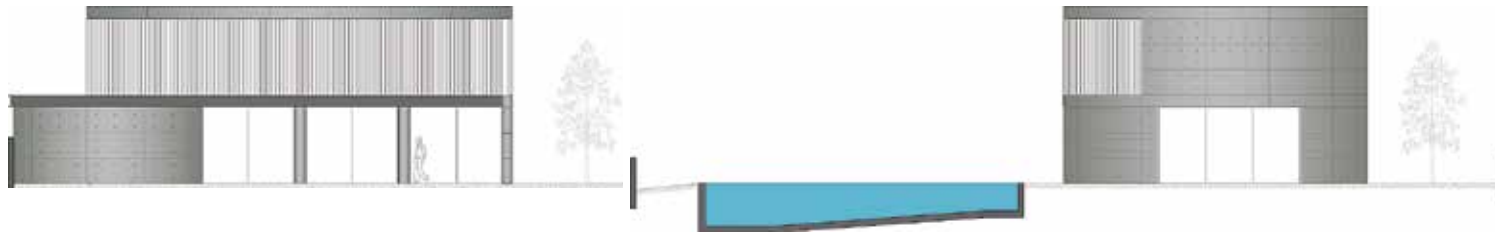
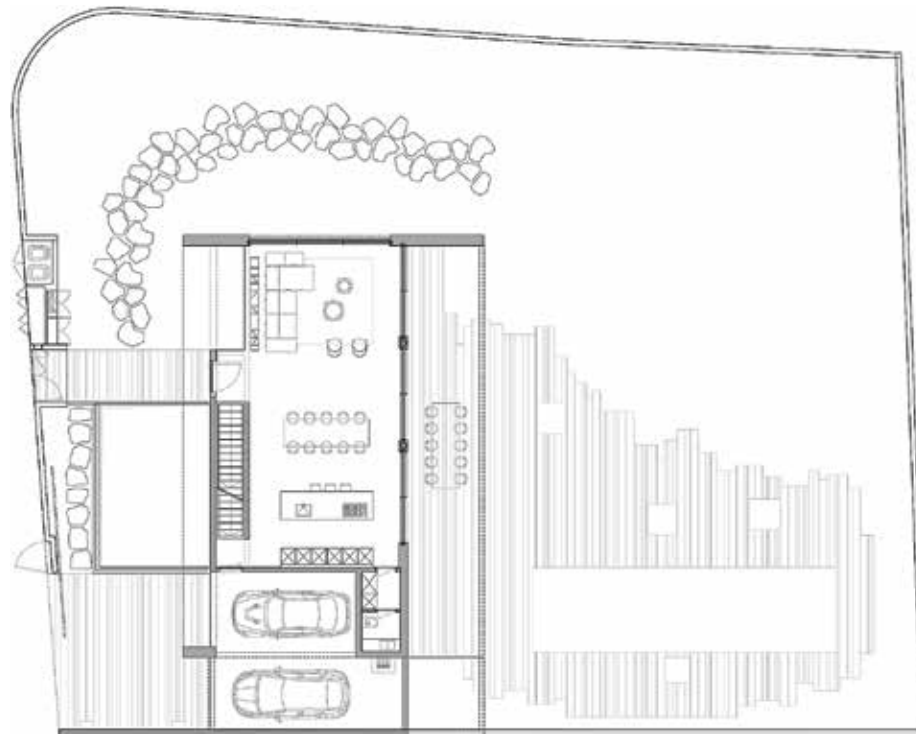

Η πόρτα κρύβεται μέσα σε έναν τοίχο επενδυμένο με ξύλο, που μιμείται τις περσίδες στις υπόλοιπες πλευρές της κατοικίας. Το ορθογώνιο σχήμα της κάτοψης, ιδανικό για κοινόχρηστους χώρους σε διάταξη open plan, δημιουργεί μία οικογενειακή ατμόσφαιρα με άνεση κινήσεων και ορατότητα, ενώ διευκολύνει τον φυσικό φωτισμό και αερισμό όλων των εσωτερικών. Ο μεγάλος πρόβολος πάνω από το συρόμενο υαλοστάσιο επεκτείνει τον ήδη μεγάλο ανοιχτό χώρο προς την αυλή και δημιουργεί ευχάριστες, σκιασμένες περιοχές υπαίθριας διαβίωσης. Κατά μήκος του ορθογωνίου τρέχουν χαλύβδινες σκάλες αγκυρωμένες ανάμεσα στους μπετονένιους τοίχους, με ανοιχτά πατήματα και στηθαία από μεταλλικό πλέγμα, που δημιουργούν ανάλαφρη εντύπωση.

The front door is concealed in a wood panel-clad wall, emulating the louvers on the other sides of the house. The rectangular shape of the house is ideal for an open-plan common space, creating a family atmosphere with openness and visibility. This arrangement also facilitates the natural flow of air and light to all interior spaces. The wide overhang beyond

the floor-to-ceiling glass sliding wall, extends the already generous open space to the patio and creates comfortable shaded areas. Running through the length of the rectangle, steel staircases are anchored between concrete walls. The open treads bring airiness, as do the mesh railing borders.















Τα υπνοδωμάτια και ο ξενώνας βρίσκονται στο υπόγειο, μπροστά από τη βυθισμένη αυλή, απολαμβάνοντας φυσικό φωτισμό όλες τις ώρες της ημέρας. Η τοποθέτηση της κατοικίας στη μία πλευρά του οικοπέδου επιτρέπει τη δημιουργία ενός μεγάλου κήπου με πισίνα, ενώ αυτή η διάταξη επιτρέπει επιπλέον σε κάθε χώρο να διαθέτει εξωτερική όψη. Η θέα από τον όροφο προς τον κήπο και την πισίνα φιλτράρεται μέσα από τις ξύλινες περσίδες, για λόγους ιδιωτικότητας. Αντίθετα, από τους κοινόχρηστους χώρους η θέα είναι ανεμπόδιστη και ανοίγεται προς το καταπράσινο περιβάλλον, μεγιστοποιώντας την αίσθηση ευρυχωρίας και ενότητας με τη φύση. ▼

The family and guest rooms, located in the basement, face the sunken courtyard and get natural light throughout the daylight hours. Locating the house to one side of the lot leaves a large garden with swimming pool. This configuration provides every space with exterior frontage. The view

from the upper floor is through the wooden louvres – allowing clear sightings of the pool and garden while retaining privacy. Inversely, the living areas offer uninterrupted views across the natural green surrounding, providing the house with a greater sense of space and oneness with nature. ▼

